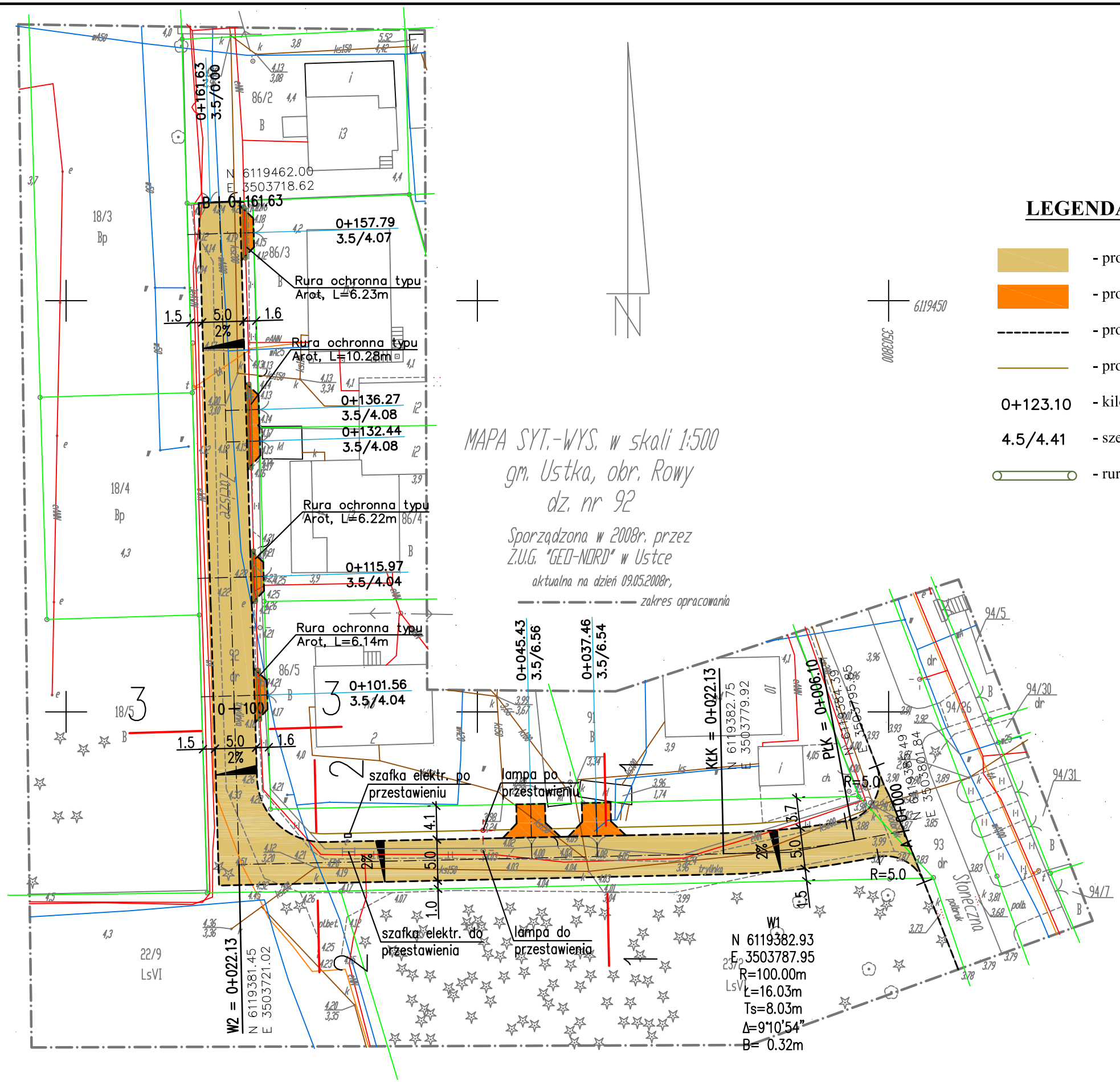

MAPA SYT.-WYS. w skali 1:500
gm. Ustka, obr. Rowy
dz. nr 92

Sporządzona w 2008r. przez
Z.U.G. "GEO-NORD" w Ustce
aktualna na dzień 09.05.2008r.

zakres opracowania

LEGENDA:

- projektowana nawierzchnia części jezdni drogi z płyt betonowych typu YOMB (ażurowe)
- proj. nawierzchnia zjazdów z kostki betonowej
- proj. krawężnik betonowy 15x30cm wystający na 4cm
- proj. pobocze
- 0+123.10 - kilometraż
- 4.5/4.41 - szerokość / odległość od osi drogi
- rury ochronne typu AROT

ELBI	PRACOWNIA PROJEKTOWA "E L B I" STARE BIELICE 70 i , 76-039 Biesiekierz			
Temat opracowania:	Projekt przebudowy drogi gminnej ul. Zacisze w m. Rowy, Gm. Ustka			
Inwestor:	Wójt Gminy Ustka			
Branża: *Drogowa*	Tytuł rysunku: *Plan sytuacyjny*			
Stanowisko:	Imię i nazwisko:	Nr uprawnień:	Podpis:	Skala: 1:500
Projektował:	*mgr inż. Angelika Elas-Bińczyk*	*ZAP/0056/POOD/06*		Data: 07.2008r.
Sprawdził:	*mgr inż. Adam Bińczyk*	*ZAP/0055/POOD/06*		Nr rys. 1
Opracował:	*mgr inż. Łukasz Rydzik*			